



FORO PÚBLICO

PROYECTO URBANÍSTICO “CIUDAD VALLE EL ÁNGEL Y SU IMPACTO EN EL ÁREA METROPOLITANA DE SAN SALVADOR (AMSS)

POR LA GESTIÓN PÚBLICA Y COMUNITARIA, LA SUSTENTABILIDAD Y EL DERECHO AL AGUA EN EL SALVADOR

“CIUDAD VALLE EL ÁNGEL”



Terreno del megaproyecto

Ubicación del terreno que Urbánica planea desarrollar en los próximos 10 años.

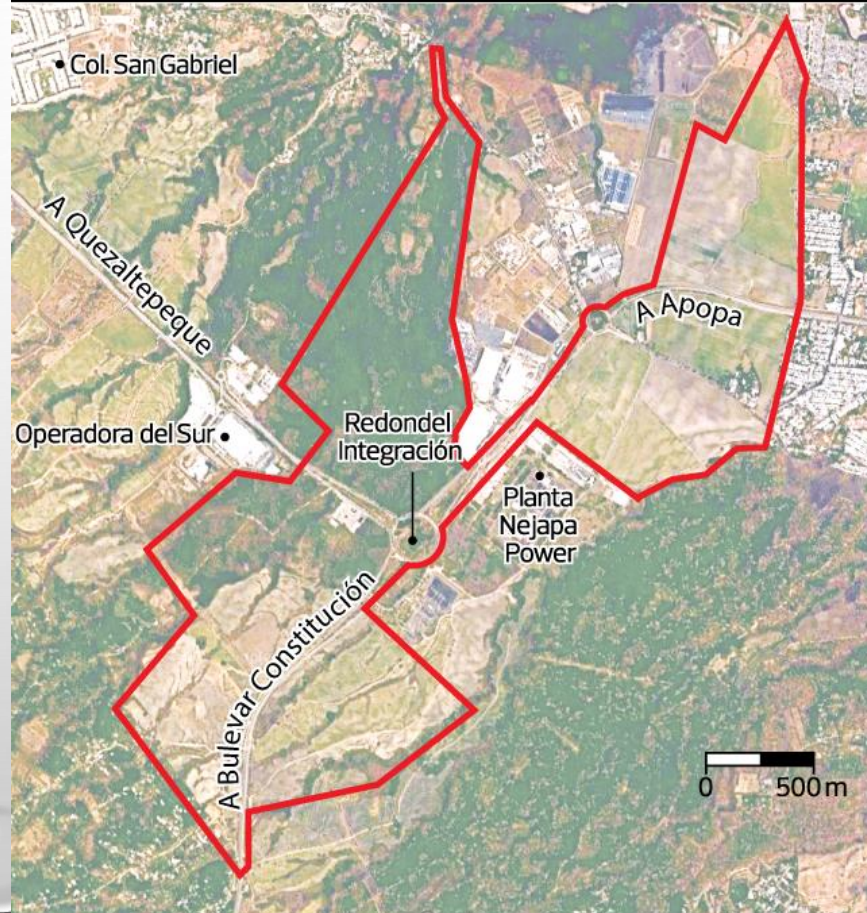

IMPACTOS EN AMSS: MENOS AGUA EN EL ACUÍFERO

Uso de suelo año 2002

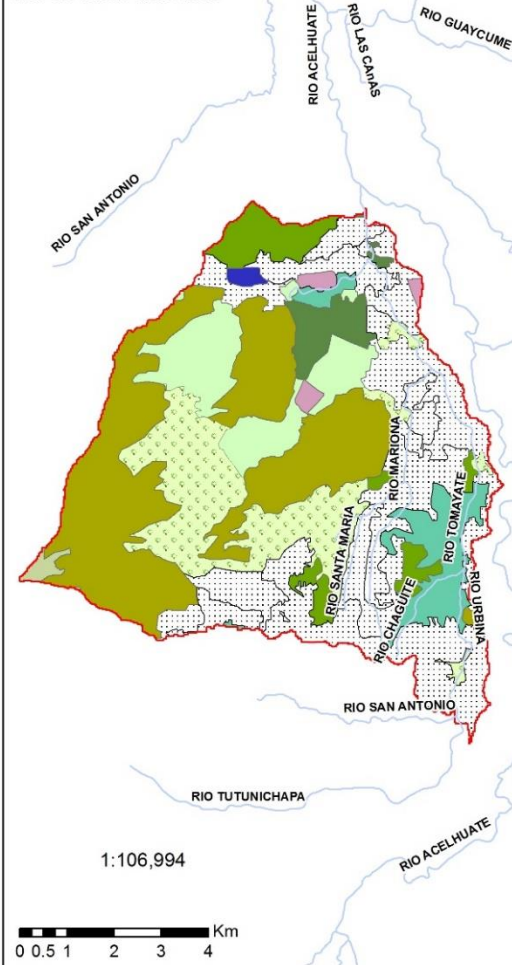

Uso de suelo actual con proyección de Ciudad Valle El Angel

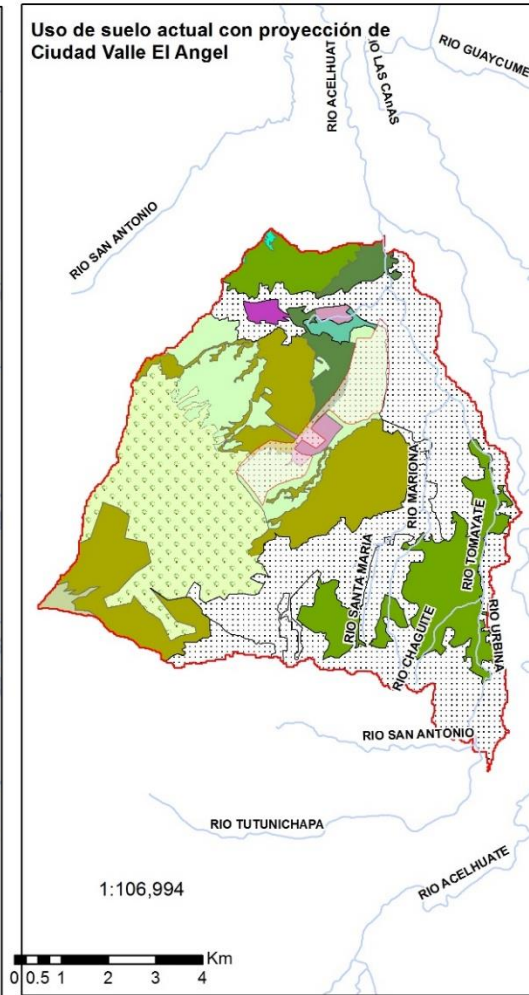

USO DEL SUELO 2002 Y ACTUAL DE LAS CUENCAS DE LOS RIOS EL ANGEL Y TOMAYATE



Proyección cónica conformal de Lambert Datum NAD 1927

Proyecto: "Ciudadanía activa, fortalecida y articulada exige el derecho humano y la gestión pública y comunitaria del agua en El Salvador."



Uso del suelo

Area urbana 2002
20.74 km²
(32.84%)

2010
26.23 km²
(41.54%)

Ciudad Valle El Angel
2.28 km²
3.61%

IMPACTOS EN AMSS: MENOS AGUA EN EL ACUÍFERO

Balance hídrico de las subcuencas de los ríos El Angel y Tomayate (mm/año)

■ 2002 ■ Actual

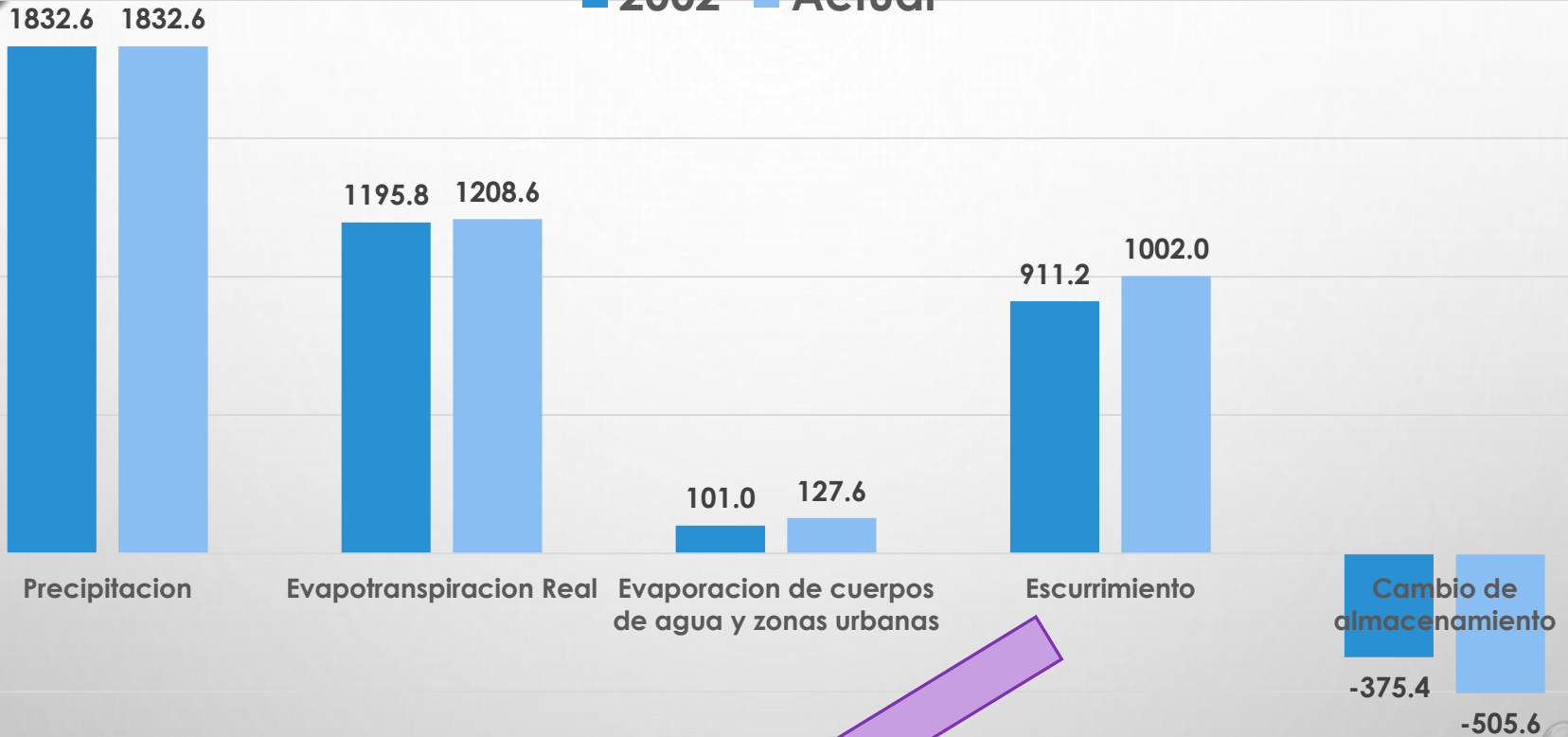

2002- 57.54 Millones de metros cúbicos
Actual- 63.27 Millones de metros cúbicos

IMPACTOS EN EL AMSS: GENERACIÓN DE RIESGO

Dentro de una susceptibilidad a deslizamientos alta y muy alta?

Si

Dentro de una zona afectada por flujo de escombros?

Si



El 19 de septiembre de 1982 un alud de lodo se deslizó desde el Picacho sobre la quebrada el Níspero, causando unos 300 muertos y más de 159 viviendas destruidas en Montebello, San Mauricito, El Triunfo, Lotificación San José y San Ramón.

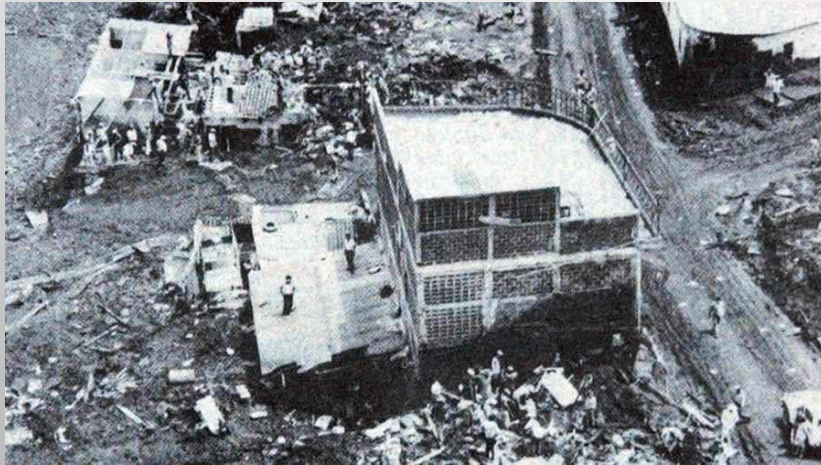

IMPACTOS EN EL AMSS: Generación de Riesgo

Dentro de una susceptibilidad a deslizamientos alta y muy alta?

Si

Dentro de una zona afectada por flujo de escombros?

Si

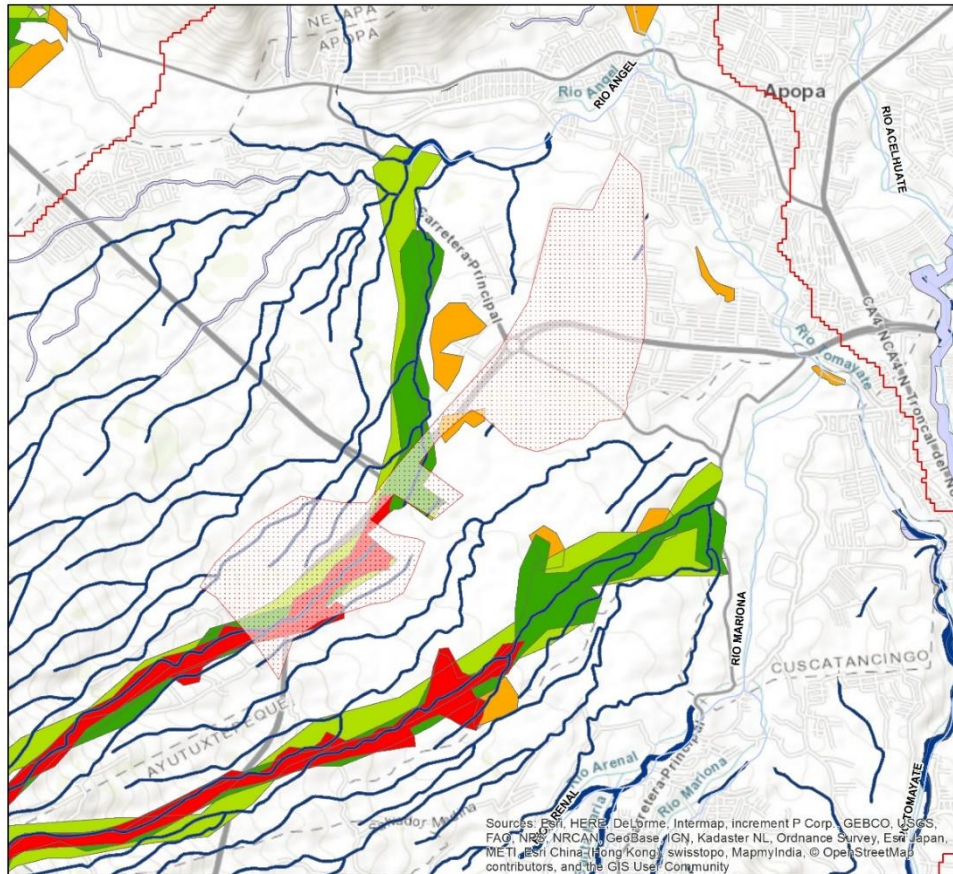

SUSCEPTIBILIDAD A AMENAZAS GEOFISICAS



Proyección cónica conformal de Lambert
Datum NAD 1927

Proyecto: "Ciudadanía activa, fortalecida y articulada exige el derecho humano y la gestión pública y comunitaria del agua en El Salvador."



Sources: Esri, HERE, DeLorme, Intermap, increment P Corp., GEBCO, IGN, IGC, FAG, NRCAN, GeoBase, IGN, Kadaster NL, Ordnance Survey, Esri Japan, METI, Esri China (Hong Kong), Swisstopo, MapmyIndia, © OpenStreetMap contributors, and the GIS User Community

Lahar: flujo de sedimento y agua que se desliza de las laderas de los volcanes.

IMPACTOS EN EL AMSS Contaminación de ríos y quebradas



IMPACTOS EN EL AMSS: Contaminación de ríos y quebradas



Urbanización Brisas de Zaragoza



IMPACTOS EN EL AMSS: Mas tráfico y menos paisaje



Más tráfico

Es previsible un aumento en el flujo vehicular en al menos 16 000 vehículos



Menos aire limpio
Menos paisaje

MENOS AGUA POTABLE PARA LA GENTE....



The screenshot shows the website 'el periodista' with the tagline 'PASIÓN POR INFORMARTE'. The navigation menu includes categories like PORTADA, MI PAÍS, EN EL MUNDO, DEPORTES, ESPECIALES, PUÑO Y LETRA, ENTREVISTAS, LIBRE EXPRESIÓN, ENTRE PAÍSES, and TURISMO. A search bar is visible. The main article is titled 'ASOCIO PÚBLICO PRIVADO FACILITARÁ INVERSIÓN EN PROYECTOS HABITACIONALES'. It was published on Tuesday, February 9, 2016, at 14:26, with 3261 views. The article is by URBANICAPrincipal. The text of the article states: 'Autoridades de la Administración Nacional de Acueductos y Alcantarillados (ANDA) y constructoras privadas firmaron convenios que permitirán la facilitación de proyectos habitacionales, favoreciendo la dinamización del sector de la industria que por años se ha mantenido con un crecimiento negativo entre el 10% y 12%.' The contact information for the editor is Erika Alas (@elperiodista_sv).

“...la empresa realizó un asocio público – privado con la Administración Nacional de Acueductos y Alcantarillados (ANDA) para activar la infraestructura de desarrollo del proyecto de agua potable para Valle El Ángel.

“...para la perforación de nueve pozos y ejecución de obras complementarias en Valle del Ángel, en el municipio de Apopa, por una inversión de \$10 millones; el proyecto se realizará entre ANDA y la Sociedad Dueñas Hermanos Limitada, mejor conocida como grupo Urbánica... presidente de ANDA, Marco Fortín. <http://elperiodista.com.sv/index.php/12-sala-de-prensa/6884-convenios-entre-publicos-y-privados-facilitaran-inversion-en-proyectos-habitacionales.html?pag=3>

El elemento en disputa, definitivamente será el agua.



Porque el agua no se vende, se cuida y se defiende !!!!